FICHE DE SYNTHESE DU SITE NATURA 2000
ZPS « Est et Sud de Béziers » FR 9112022

http://www.developpement-durable.gouv.fr/-Natura-2000,2414-.html

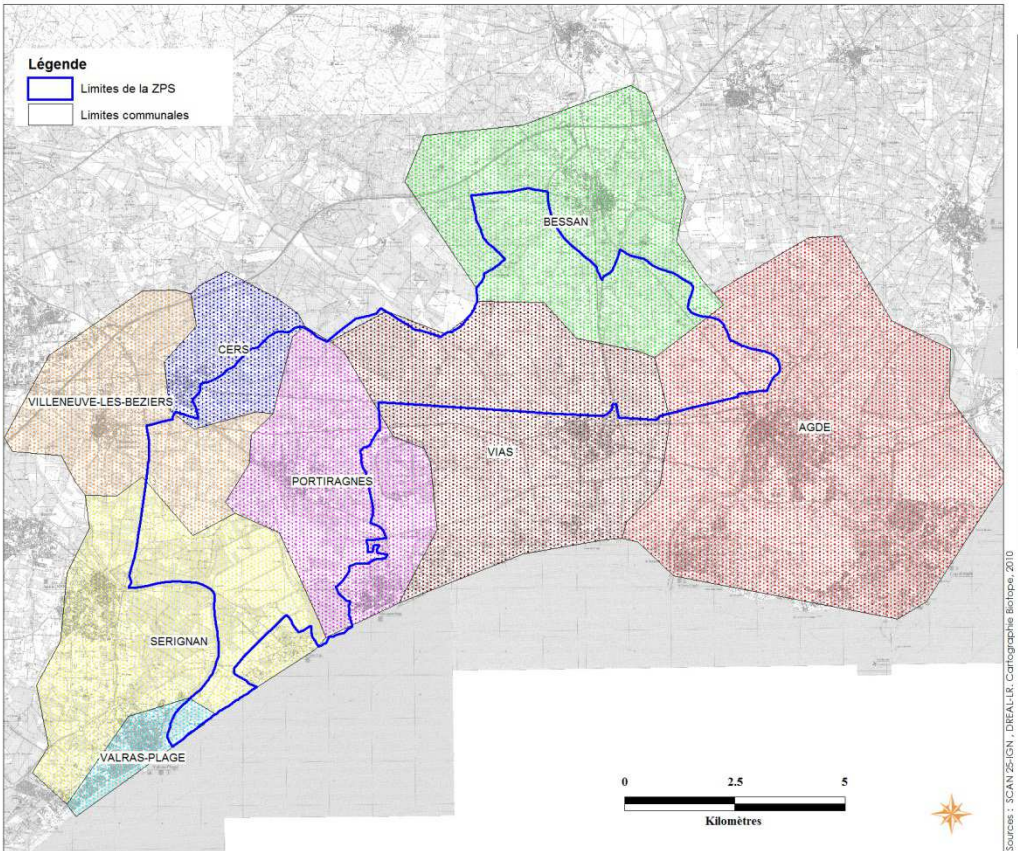

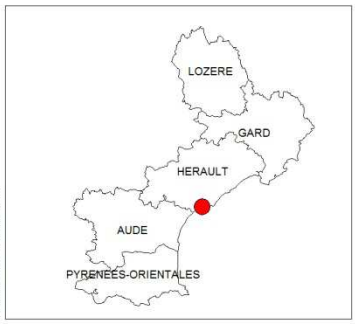

Site FR9112022

ZPS « Est et Sud de Béziers » désignée par arrêté ministériel en date du 7 mars 2006

Département : Hérault (34)

Surface du site: environ 6070 ha

Opérateur/animateur du site : Communauté d'Agglomération Béziers Méditerranée

Description du site

Cette ZPS couvre des milieux naturels diversifiés abritant les habitats propices à divers cortèges avifaunistiques, tel que le secteur de la plaine de l'Orb avec ses vignes propices aux passereaux et la frange littorale avec ses zones humides et son cordon dunaire favorables aux ardéidés et laro-limicoles.

Localisé dans le département de l'Hérault, en région Languedoc-Roussillon, ce site s'étend sur les communes de Valras Plage, Villeneuve les Béziers, Portiragnes, Sérignan, Bessan, Vias, Cers et Agde. Il appartient à la région biogéographique méditerranéenne et couvrent en partie deux unités paysagères de l'Atlas des paysages du Languedoc-Roussillon :

- Le littoral du Cap d'Agde à Vendres, qui n'offre plus guère de lagunes, contrairement au bord de mer déroulé plus à l'est. Elles ont été comblées par les errements des fleuves Hérault, Libron, Orb et Aude. Le paysage littoral est délimité autour du canal du Midi qui, venant de Béziers, évite les reliefs de Portiragnes et Vias.
- La plaine de l'Orb, qui drainée par l'Hérault, le Libron et l'Orb s'allonge sur près de 45 km parallèlement au littoral. Elle sépare ce dernier des collines de calcaires viticoles ou de garrigues, en retrait de 8 à 10 km environ du trait de côte. Aplanie, sans obstacle topographique, elle constitue un vecteur naturel de communication, maillon millénaire des liaisons en bord de Méditerranée. La voie Domitienne reliant l'Italie à l'Espagne y passe, tout comme sa version contemporaine que constitue l'autoroute A9.

Les habitats d'intérêt communautaire du site (en ordre décroissant d'enjeu)

Habitats d'intérêt comm	Code Natura 2000	Surface (ha)	Etat de conservation	Menaces principales

Aucun puisque ZPS.

Espèces d'intérêt communautaire présentes (en ordre décroissant d'enjeu)

Espèces d'intérêt communautaire	Code Natura 2000	Elements quantitatifs	Etat de conservation	Menaces principales
Aigle de Bonelli (Hierraaetus fasciatus)	A093	Individus en vols observés en 2009 et 4 jeunes morts par électrocution en 2008-2009 **Pas de nidification**	Mauvais	Électrocution, fermeture des milieux, artificialisation des milieux
Outarde canepetière	A128	80 à 90 mâles	Moyen	Fermeture des milieux et artificialisation des milieux, fréquentation
Glaréole à collier	A135	9 individus	Mauvais	Fermeture des milieux, artificialisation des milieux
Blongios nain	A022	35 couples	moyen	Problème d'alimentation en eau douce des roselières, fréquentation
Talève sultane	A124	3 à 4 couples	Bon	Problème d'alimentation en eau douce des roselières, fréquentation
Crabier chevelu	A024	1-5 individus en période de migration (1-5	Mauvais	Problème d'alimentation en eau douce des roselières, fréquentation

		individus nicheurs hors site).		
Échasse blanche	A131	80 couples	Bon	Modification du fonctionnement hydraulique des zones-humides, fréquentation
Oedicnème criard	A133	25 à 30 couples nicheurs	Moyen	Fermeture des milieux et artificialisation des milieux, fréquentation
Sterne caugek	A191	10 individus hivernants 300-500 individus en période de migration	Moyen	Fréquentation
Rollier d'Europe	A231	9 couples	Bon	Fermeture des milieux et artificialisation des milieux, fréquentation
Lusciniole à moustaches	A293	5-10 couples nicheurs sur le site de la Grande Maïre	Bon	Problème d'alimentation en eau douce des roselières, fréquentation
Butor étoilé	A021	1 couple s'est reproduit en 2008	Mauvais	Problème d'alimentation en eau douce des roselières, fréquentation
Héron pourpré	A029	5-8 couples nicheurs	Mauvais	Problème d'alimentation en eau douce des roselières, fréquentation
Ibis falcinelle	A032	10 individus en période de migration	Moyen à bon	Problème d'alimentation en eau douce des roselières, fréquentation
Pluvier doré	A140	200 individus hivernants	Bon	Fermeture des milieux et artificialisation des milieux, fréquentation
Mouette mélanocéphale	A176	50 individus hivernants	Moyen à bon	Modification du fonctionnement hydraulique des zones-humides, fréquentation
Goéland railleur	A180	10-20 individus en période de migration	moyen	Modification du fonctionnement hydraulique des zones-humides, fréquentation
Sterne hansel	A189	1 – 2 individus en période de migration	Moyen	Modification du fonctionnement hydraulique des zones-humides, fréquentation
Sterne naine	A195	1-10 individus en période de reproduction	Mauvais	Modification du fonctionnement hydraulique des zones-humides, fréquentation
Alouette calandrelle	A243	0 - 1 couple	Mauvais	Fermeture des milieux et artificialisation des milieux, fréquentation
Flamant rose	A035	540 individus hivernants, 300 individus en période de migration	Bon	Modification du fonctionnement hydraulique des zones-humides, fréquentation
Circaète Jean-le-blanc	A080	Pas de couple mais 2 à 6 individus	Bon	Électrocution, fermeture des milieux, artificialisation des milieux
Avocette élégante	A132	5-10 individus en période de migration	Moyen	Modification du fonctionnement hydraulique des zones-humides, fréquentation
Gravelot à collier interrompu	A138	1-2 couples nicheurs 10 – 15	Mauvais	Fréquentation

		individus en période de migration		
Sterne caspienne	A190	1 – 2 individus en période de migration	Moyen	Fréquentation
Guifette moustac	A196	15-20 individus en période de migtration	Mauvais	Fréquentation
Guifette noire	A197	30-50 individus en période de migration	Mauvais	Fréquentation
Pipit rousseline	A255	12 à 20 couples nicheurs	moyen	Fermeture des milieux et artificialisation des milieux, fréquentation
Bihoreau gris	A023	5-10 individus en période de migration	Moyen	Problème d'alimentation en eau douce des roselières, fréquentation
Aigrette garzette	A026	100 individus en alimentation (80 individus nicheurs hors-site)	Bon	Modification du fonctionnement hydraulique des zones-humides, fréquentation
Grande Aigrette	A027	10 individus hivernants, 10 individus en période de migration	Bon	Modification du fonctionnement hydraulique des zones-humides, fréquentation
Fauvette pitchou	A302	Commun en hiver	Bon	Fermeture des milieux et artificialisation des milieux, fréquentation
Milan noir	A073	Nicheurs et survol	Bon	Électrocution, fermeture des milieux, artificialisation des milieux
Busard des roseaux	A081	1-2 couples nicheurs, 10-15 individus hivernants	Moyen	Électrocution, fermeture des milieux, artificialisation des milieux, Modification du fonctionnement hydraulique des zones-humides,
Busard Saint-Martin	A082	4 - 8 individus effectifs hivernants sur la ZPS (dont 1-2 individus sur le site de la Grande Maïre)	Moyen	Électrocution, fermeture des milieux, artificialisation des milieux, Modification du fonctionnement hydraulique des zones-humides
Busard cendré	A084	2 couples nicheurs	Moyen	Électrocution, fermeture des milieux, artificialisation des milieux
Balbuzard pêcheur	A094	1-2 individus en période de migration	Moyen	Électrocution, fermeture des milieux, artificialisation des milieux, Modification du fonctionnement hydraulique des zones-humides,
Combattant varié	A151	5-10 individus en période de migration	Moyen	Modification du fonctionnement hydraulique des zones-humides,
Barge rousse	A157	5-10 individus en période de migration	Moyen	Modification du fonctionnement hydraulique des zones-humides,
Chevalier sylvain	A166	20-70 individus en période de migration	Inconnu	Modification du fonctionnement hydraulique des zones-humides,
Sterne pierregarin	A193	6 – 10 couples nicheurs	Moyen à bon	Fréquentation

Alouette lulu	A246	65 à 79 couples	Bon	Fermeture des milieux et artificialisation des milieux, fréquentation
Gorgebleue à miroir	A272	inconnu	Bon	Fermeture des milieux et artificialisation des milieux, fréquentation
Faucon émerillon	A098	1-5 individus hivernants	Moyen	Électrocution, fermeture des milieux, artificialisation des milieux,
Martin-pêcheur d'Europe	A229	2-3 couples nicheurs, 1 à 10 individus hivernants	Bon	Modification du fonctionnement hydraulique des zones-humides, fréquentation

Principaux objectifs du site

Habitat ou espèce visés	Objectifs principaux	Exemple de mesures de gestion

Non défini à ce jour

Pour en savoir plus :

Contact :

Communauté d'Agglomération Béziers Méditerranée

Service Développement Durable

Quai Ouest – 39 Bd de Verdun

CS 30567

34536 BEZIERS cedex

Sources d'information :

Site du MEDDTL: www.developpement-durable.gouv.fr

Site de la DREAL LR : www.languedoc-roussillon.developpement-durable.gouv.fr

Site de la DDTM :www.herault.equipement-agriculture.gouv.fr

Site de l'opérateur : www.beziers-agglo.org